Установка павильонов “ПРОДОВОЛЬСТВЕННЫЕ ТОВАРЫ” в Москве.

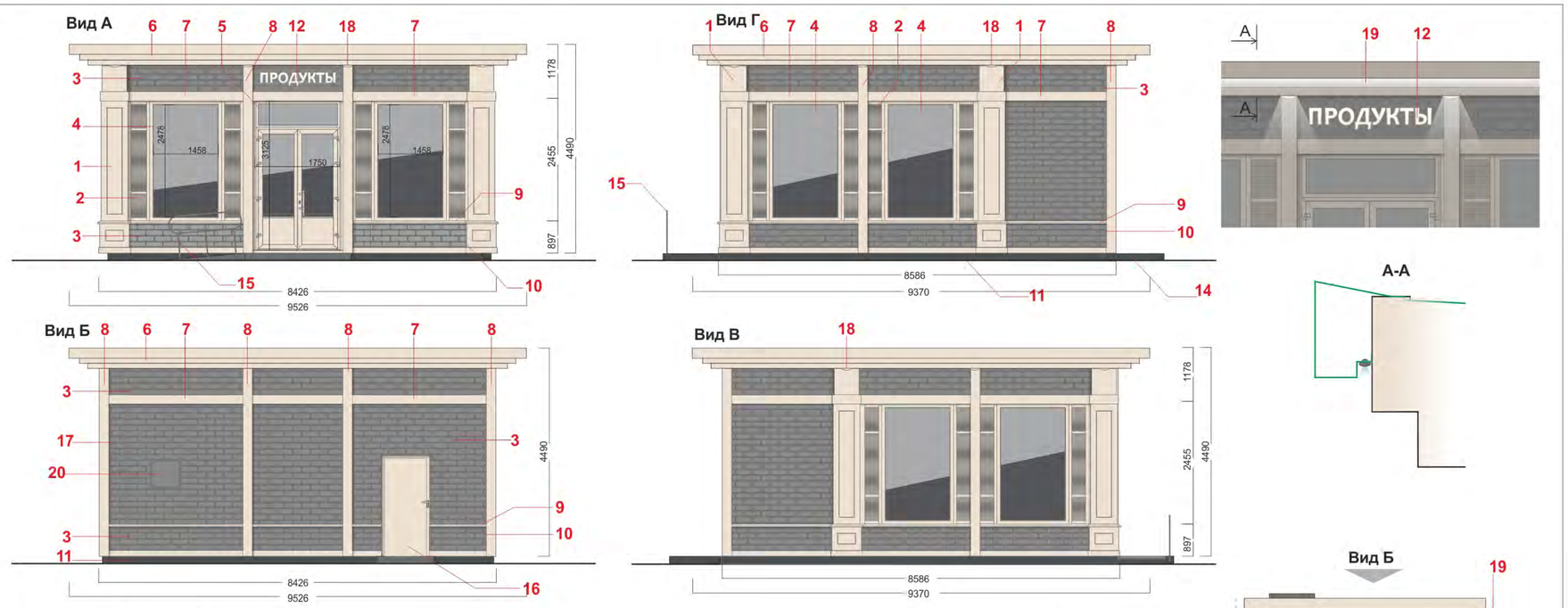

Технологическое описание:

1. Пилястра - изготовление из стеклофибробетона (t-стенки - 15мм). Цвет - бежевый (RAL - 1014)
2. Декоративный элемент - изготовление из стеклофибробетона (t-стенки - 15мм). Цвет - бежевый (RAL - 1014).
3. Фасадная панель плиткой. Материал - стеклофибробетон. Цвет - серо-коричневый (RAL - 7030).
4. Оконный стеклопакет из алюм. профиля. Цвет импоста - бежевый (RAL - 1014)
5. Стеклопакет для уличной алюм. двери (двухстворчатая штульповая) Цвет импоста - бежевый (RAL - 1014)
6. Фриз - алюминиевые панели с полимерным покрытием RAL - 1014 (цвет - бежевый)
7. Карниз - алюминиевые панели с полимерным покрытием RAL - 1014 (цвет - бежевый)
8. Колонна - алюминиевые панели с полимерным покрытием RAL - 1014 (цвет - бежевый)
9. Карниз цоколя - алюминиевые панели с полимерным покрытием RAL - 1014 (цвет - бежевый)
10. Обрамляющий алюминиевый профиль с полимерным покрытием RAL - 1014 (цвет - бежевый)
11. Цоколь для закрытия ножек, подрезной, оцинкованный 0,9мм с полимернгым покрытием (RAL - 7043
12. Накладные световые буквы
    -лицо: беломолочный XT 050-070, формованный
    -объем: алюминиевый с полимерным покрытием (RAL 9003 внутри) (RAL 9022 снаружи)
    -подсветка: белыми светодиодами.
13. Конструкция крыльца с пандусом для главного входа в магазин: МК+декинг.
14. Конструкция крыльца для запасного входа.
15. Стальные перила для крыльца - полимерное покрытие RAL 7043 (цвет - тёмно-серый).
16. Дверь металлическая (глухая конструкция), цвет- бежевый (RAL 1014)
18. Уличный светильник 94 837 NDL-P1-20W-840-WH-LED - 10шт.
19. Наружняя подсветка белыми светодеодами(с 3-х сторон)
20. Шкаф с электрооборудованием.

RAL- 1014 RAL-7030 RAL-7043

СОГЛАСОВАНО

Взам. инв. №

Подпись и дата

Инв. № подл.

Общестроительные работы:

1. Произвести подготовку площадки-ограждение площадки, завоз бытовки и туалета.
2. Произвести разметку и монтаж опорных подушек согласно чертежа и плана объекта.
3. Произвести монтаж панелей пола на существующие подушки с выравниванием в плоскости с помощью регулируемых опор.
4. Смонтировать стойки каркаса навеса.
5. Установить кровельные сендвич панели.
6. Произвести монтаж стеновых панелей.
7. Произвести монтаж колонн из фибробетона.
8. Произвести монтаж профлиста кровли.
9. Произвести монтаж СМЛ плиты.
10. Смонтировать ПВХ мембрану с напуском на лоток и под парапет.
11. Произвести утепление всех стыков стеновых панелей пеноплексом, минеральной ватой и монтажной пеной.

12. Произвести монтаж и утепление цоколя.
13. Произвести монтаж лотка, трубы сливной системы, отвода воды.
14. Произвести монтаж окон и дверей.

ЭКСКАВАТОР

Монтаж инженерных систем:

1. Произвести устройство электричества во всем павильоне, включая электропроводку подключения торгового оборудования после завершения отделочных внутренних работ
2. Монтирование вентиляции и кондиционирования.
3. Произвести устройство водоснабжения и канализации.

Отделочные работы:

ВНУТРЕННИЕ:

1. Произвести монтаж внутренних перегородок.
2. Монтируется внутренняя подсистема
3. Произвести монтаж стеновых панелей ЛДСП
4. Произвести монтаж потолочных панелей ЛДСП и внутренний фриз потолка.
5. Произвести монтаж откосов оконных и дверных проемов.
6. Произвести монтаж реечного потолка.
7. Произвести монтаж теплого пола, стяжку и укладку плитки.

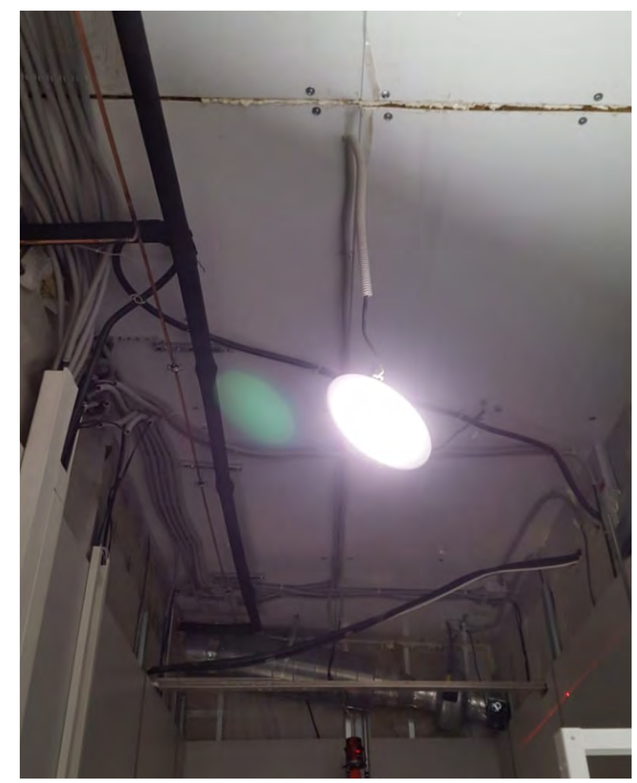

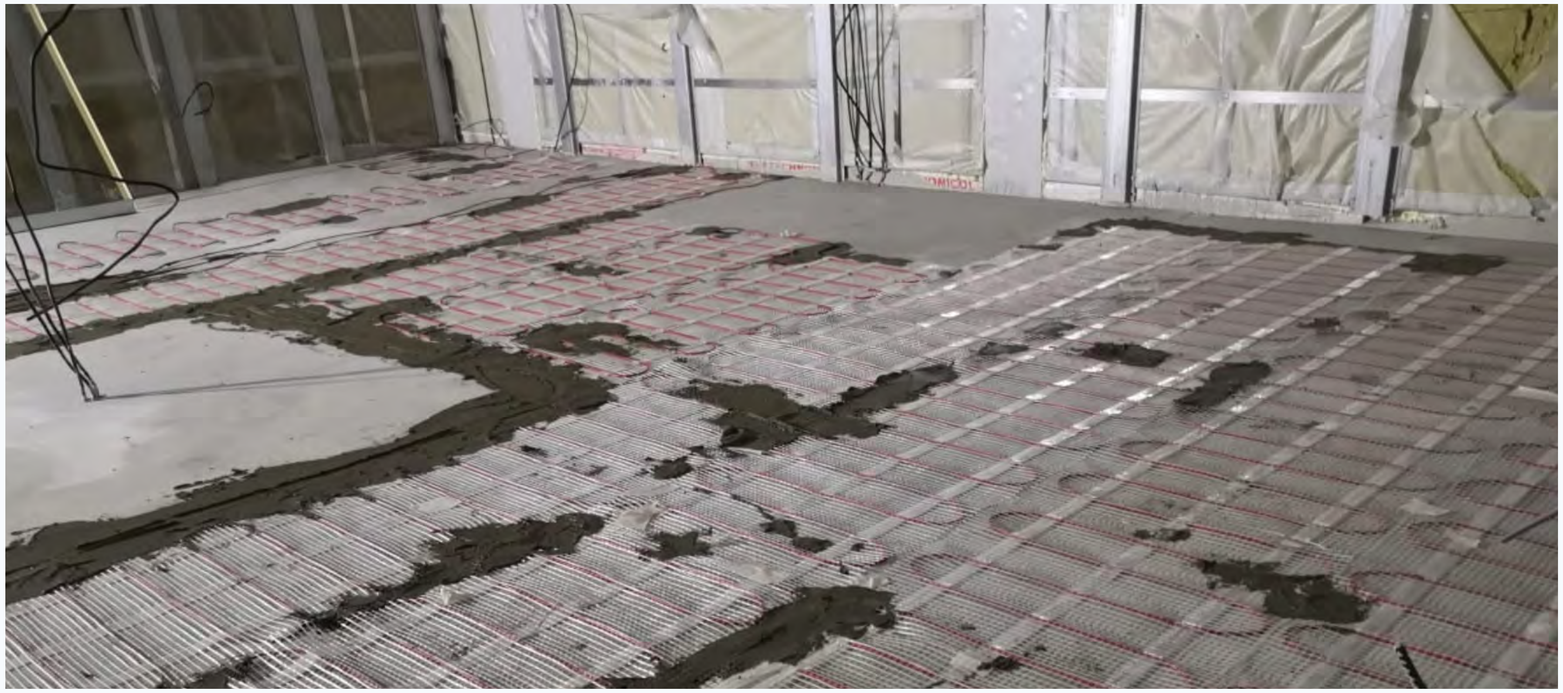

Отделочные работы:

ВНЕШНИЕ:

1. Произвести монтаж парапета и герметизацию кровли
2. Монтаж фриза.
3. Произвести монтаж карниза.
4. Произвести монтаж панели из фибробетона.
5. Произвести герметизацию стыков и отверстий акриловым силиконом под покраску, окрашивание.

Благоустройство:

1. Произвести монтаж цокольной плитки.
2. Произвести монтаж бордюров и брусчатки.
3. Произвести монтаж крылец переднего и тыльного фасадов.

*Работа со смежными организациями (установка торгового оборудования).
*Полное административное сопровождение (согласование всех работ с городом).

12
12

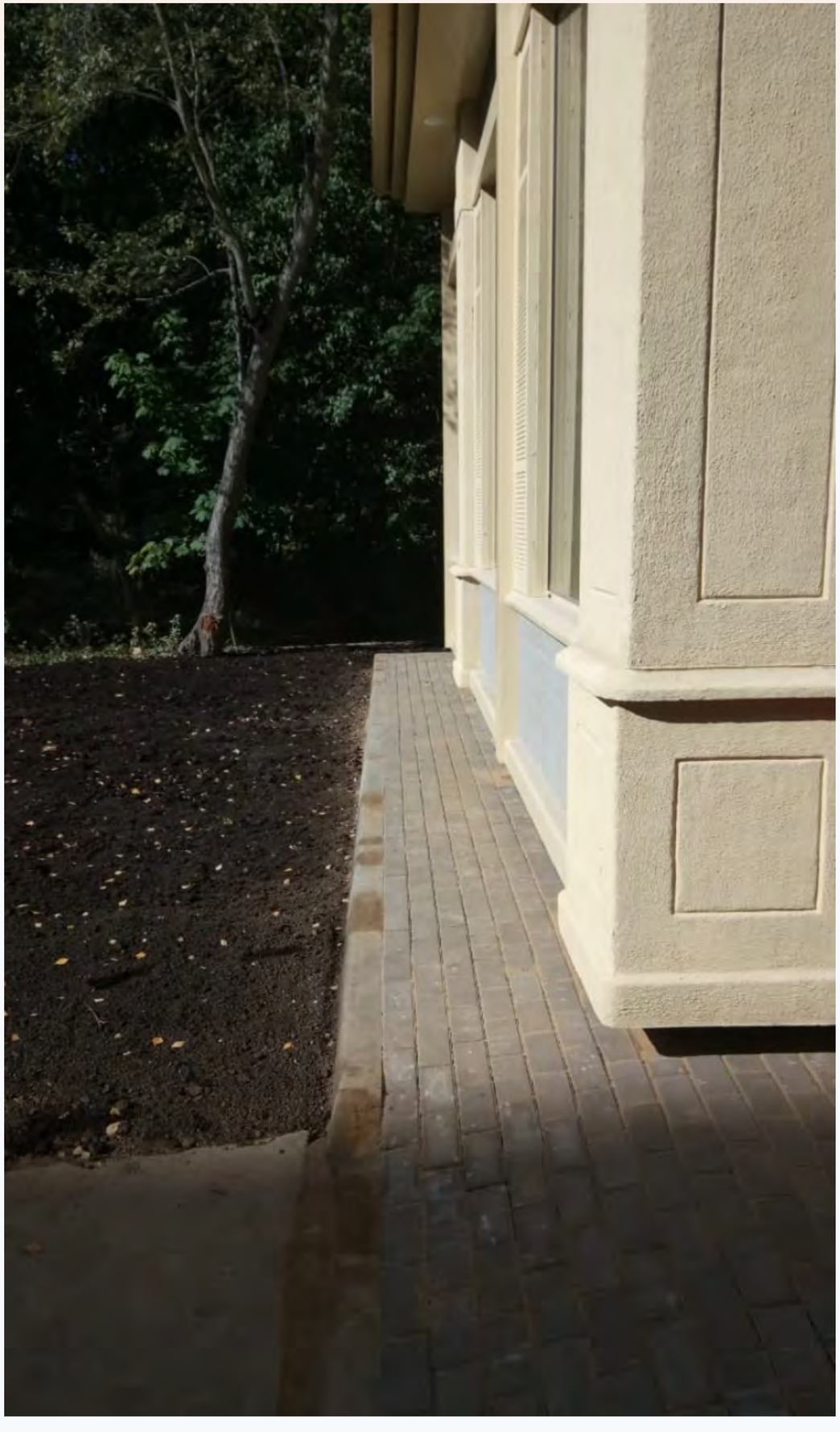

Павильоны находятся рядом с основными транспортными узлами в восьми округах: Западном, Северном, Северо-Западном, Восточном, Южном, Юго-Западном, Юго-Восточном, а также в Зеленограде, площадь каждого объекта составляет более 56 квадратных метров.

Всего в 2018 году Альпина установила 14 таких магазинов по адресам:

ул .Маршала Соколовского вл 4

Кусковская улица 17-19

Зеленоград к921.

Яна Райниса 27.

Капотня вл. 1.

Зеленоград к145.

Варшавское шоссе 157.

Таллинская, вл. 32 к1

пос. Акулово, вл.24

Краснодонская вл. 46

Есенинский бульвар 6-8

Кировоградская, вл. 8, кор. 2

Кировоградская, вл. 28Б

Продукты Полбина вл. 16

Благодаря таким нестационарным торговым объектам шаговой доступности был решен вопрос обеспеченности горожан продовольственными товарами там, где не хватает стационарных магазинов.

сделано

запланировано